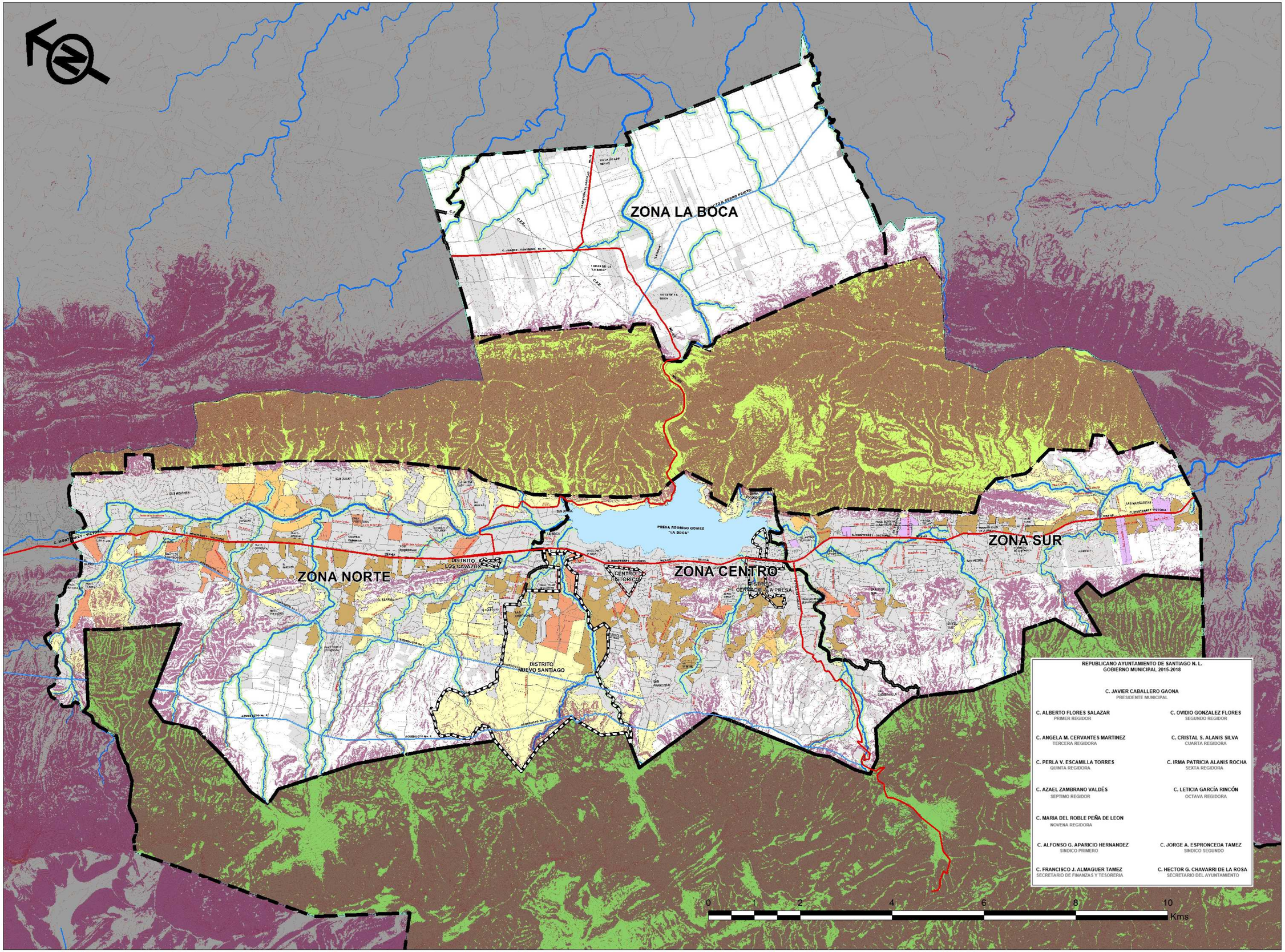

REPUBLICANO AYUNTAMIENTO DE SANTIAGO N. L.
GOBIERNO MUNICIPAL 2015-2018

C. JAVIER CABALLERO GAONA
PRESIDENTE MUNICIPAL

C. ALBERTO FLORES SALAZAR
PRIMER REGIDOR

C. OVIDIO GONZALEZ FLORES
SEGUNDO REGIDOR

C. ANGELA M. CERVANTES MARTINEZ
TERCERA REGIDORA

C. CRISTAL S. ALANIS SILVA
CUARTA REGIDORA

C. PERLA V. ESCAMILLA TORRES
QUINTA REGIDORA

C. IRMA PATRICIA ALANIS ROCHA
SEXTA REGIDORA

C. AZAEL ZAMBRANO VALDÉS
SEPTIMO REGIDOR

C. LETICIA GARCÍA RINCÓN
OCTAVA REGIDORA

C. MARIA DEL ROBLE PEÑA DE LEON
NOVENA REGIDORA

C. ALFONSO G. APARICIO HERNANDEZ
SINDICO PRIMERO

C. JORGE A. ESPRONCEDA TAMEZ
SINDICO SEGUNDO

C. FRANCISCO J. ALMAGUER TAMEZ
SECRETARIO DE FINANZAS Y TESORERIA

C. HECTOR G. CHAVARRI DE LA ROSA
SECRETARIO DEL AYUNTAMIENTO

SANTIAGO
NATURALMENTE ÚNICO POR SU GENTE
GOBIERNO MUNICIPAL 2015-2018

SANTIAGO PUEBLO MÁGICO

Densidad Propuesta

- 40 Viv/Ha. (Lote min =150 m2)
- 30 Viv/Ha. (Lote min =200 m2)
- 24 Viv/Ha. (Lote min =250 m2)
- 20 Viv/Ha. (Lote min =300 m2)
- Densidad de acuerdo a los rangos de pendientes:

0 - 15% = Lote mínimo de 400 m2
15 - 30% = Lote mínimo de 600 m2
30 - 45% = Lote mínimo de 800 m2

Fracc. Campestres en Área Rural con Densidad:

0 - 15% = Lote mínimo de 1,500 m2
15 - 30% = Lote mínimo de 3,000 m2
30 - 45% = Lote mínimo de 5,000 m2

Nota:
Densidad Propuesta conforme al Art. 140 de la Ley de Asentamientos Humanos, Ordenamiento Territorial y Desarrollo Urbano para el Estado de Nuevo León

- Área Urbana o Asentamientos Humanos
- Área Rural
- Área de Conservación Ambiental
- No Urbanizable por Pendientes mayores a 45%
- Límite de Zonas
- Límite de Distritos

ÁREAS NATURALES PROTEGIDAS

- Estatal "Sierra Cerro de la Silla"
- Federal "Parque Nacional Cumbres de Monterrey"

SIMBOLOGÍA BÁSICA

- Límite municipal de Santiago
- Traza urbana
- Presa de La Boca

Corrientes de agua

- Intermitente
- Perenne
- Curvas de nivel
- Vialidad Principal
- Vialidad Acueductos
- Vialidad Local

18 SEPTIEMBRE 2018

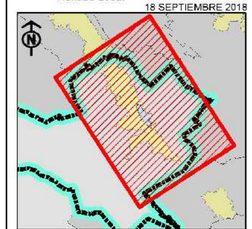

ADVERTENCIA:
Los límites estatales y municipales fueron tomados del Marco Geoestadístico INEGI 2018, y no necesariamente coinciden con los límites políticos administrativos.

DATUM PROYECCIÓN CARTOGRÁFICA:
ITRF2008 / UTM Zona 14N

FUENTES:
INEGI Carta Topográfica 1:50,000
INEGI Marco Geoestadístico 2018

AÑO DE ELABORACIÓN: 2018

ESC.1:35,000

PLANO No:	
E03	**ESTRATEGIA**

PROGRAMA DE DESARROLLO URBANO DE CENTRO DE POBLACIÓN SANTIAGO, N. L.

TÍTULO:
DENSIDAD PROPUESTA