Gobierno
de Santiago

ORGANIGRAMA MUNICIPAL 2021 - 2024

Organigrama General

Gobierno de Santiago

H. Ayuntamiento

Presidente Municipal
David de la Peña Marroquín

Directora General del DIF
Yngrid Eugenia Suchowitzki Toba

Director General de Turismo y Eventos
Gerardo Montemayor Rodríguez

Director General de Protección al Medio Ambiente y Bienestar Animal
Gerardo Valdés Ordoñez

Directora General de Protección y Atención al Adulto Mayor
Blanca Leticia Villarreal Lopez

Secretario del Ayuntamiento
Héctor Guadalupe Chavarri de la Rosa

Tesorero Municipal
Francisco Javier Almaguer Tamez

Secretario de Seguridad Pública y Vialidad

Contralor Municipal
Jorge Alberto Flores Tamez

Oficina Ejecutiva del Alcalde
Rafael Almaguer de la Peña

Secretario de Administración
Humberto Antonio Cárdenas Almaguer

Secretario de Desarrollo Social
Oscar David Salazar Marroquín

Secretario de Participación Ciudadana
Francisco Fabián Gonzalez Rodriguez

Secretario de Obras Públicas
Miguel Ángel Espinoza Juárez

Secretario de Servicios Públicos
José Guadalupe Salinas Rodriguez

Secretaria de Desarrollo Urbano
Rosa Nelly Rodríguez Garza

Secretario De Desarrollo Económico y Cultura
Jorge Eduardo Herrera Gauna

Secretaria de Planeación, Gestión Pública e Innovación
Aida Maria Flores Moya

H. Ayuntamiento

Gobierno de Santiago

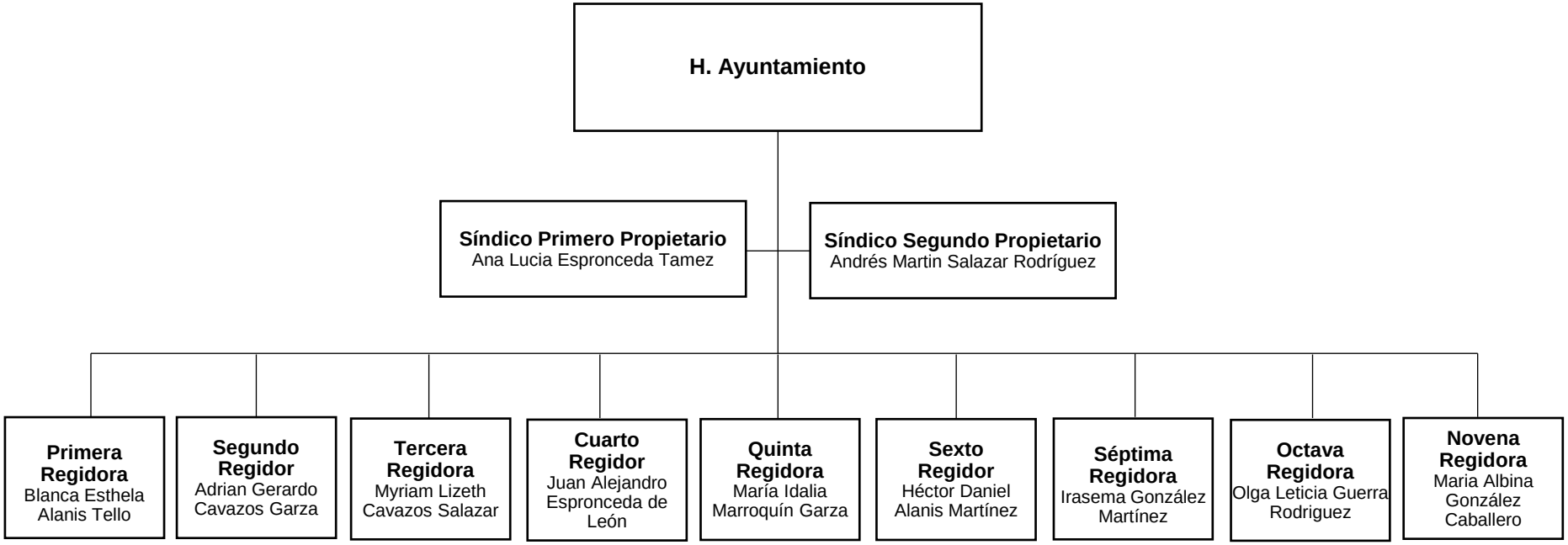

Secretaría del Ayuntamiento

Gobierno de Santiago

Secretario del Ayuntamiento
Héctor Guadalupe Chavarri de la Rosa

Directora General de Control y Normatividad
Deborah Elena Cuellar Cano

Director Técnica y Administrativa
Juan Emmanuel Carmona Ríos

- **Coordinador Administrativo**
  Oscar Moctezuma Cazarez Gonzalez
- **Coordinador de Enlace con la SRE**
  Edwin Hernán Barbosa Alanis
- **Coordinadora de Jueces Auxiliares y Enlace**
  Cecilia Gpe. De los Santos Martínez
  - **Coordinador de Región**
    Rodolfo César Rojas García

Consejero Jurídico
Erick Rafael Barbosa Alanís

- **Director de Asuntos Jurídicos**
  Sergio Gonzalez Lopez
- **Coordinador de lo Contencioso**
  Ricardo Tadeo Alvarado Pedraza
- **Coordinadora Jurídica Consultiva**
  Damaris A. Gonzalez Martínez
- **Coordinador de Asuntos Jurídicos**
  Jesús Gerardo Sandoval Galarza
- **Coordinador de Asuntos Penales**
  Jaime Rodriguez Arguijo
- **Coordinador Control Judicial**
  Jason Jesús Garza Gonzalez

Director de Comercio, Espectáculos y Alcoholes
Naim Nazario Assad Benavides

- **Coordinador de DCEYA**
  Ricardo Oscar Zepeda Garza

Director de Protección Civil
Saúl Mata Alanis

Director de Concertación Social
Israel Carlín Campos

- **Coordinador de Audiencia C. y Asuntos Pol. y R.**
  Carlos E. Ramos Reyes
- **Coordinador de Mét. Alternos y Asesoría Jurídica Gratuita**
  Alexis Salazar Guzmán

Director de Regularización de la Tenencia de la Tierra
Gilberto de Jesús García Rodríguez

Director de Justicia Cívica
David A. Sánchez Sánchez

Secretaría de Finanzas y Tesorería Municipal

Gobierno de Santiago

Tesorero Municipal
Francisco Javier Almaguer Tamez

Directora de Egresos, Contabilidad y Cuenta Pública
Martha Imelda Guerrero Acuña

- **Coordinadora Contable y de Cta. Pública**
  Eduardo Ramon Garza Gonzalez
- **Coordinadora De Admin. Financiera Y Deuda Pública**
  Marcela Elizabeth Silva Fernández

Directora de Ingresos
María del Socorro Valdés Leal

Director de Adquisiciones
Jose Gerardo Contreras Monsiváis

- **Coordinador de Adquisiciones**
  Roberto Saldaña Garza

Directora de Recaudación Inmobiliaria
Angelica Diaz Jaques

- **Coordinadora de Recaudación Inmobiliaria**
  Aurora Lopez Cervantes

Directora de Catastro
Yolanda Magdalena Cuevas Mier

- **Coordinador de Catastro**
  Sergio Cavazos Villarreal

Director de Patrimonio
Alfredo Jesús Canavati Faraón

- **Coordinador de Patrimonio**
  Andrés Conrado Presa Sánchez
- **Coordinador de Siniestros**
  Jorge Luis Marroquín Martínez

Secretaría de Seguridad Pública y Vialidad

Gobierno de Santiago

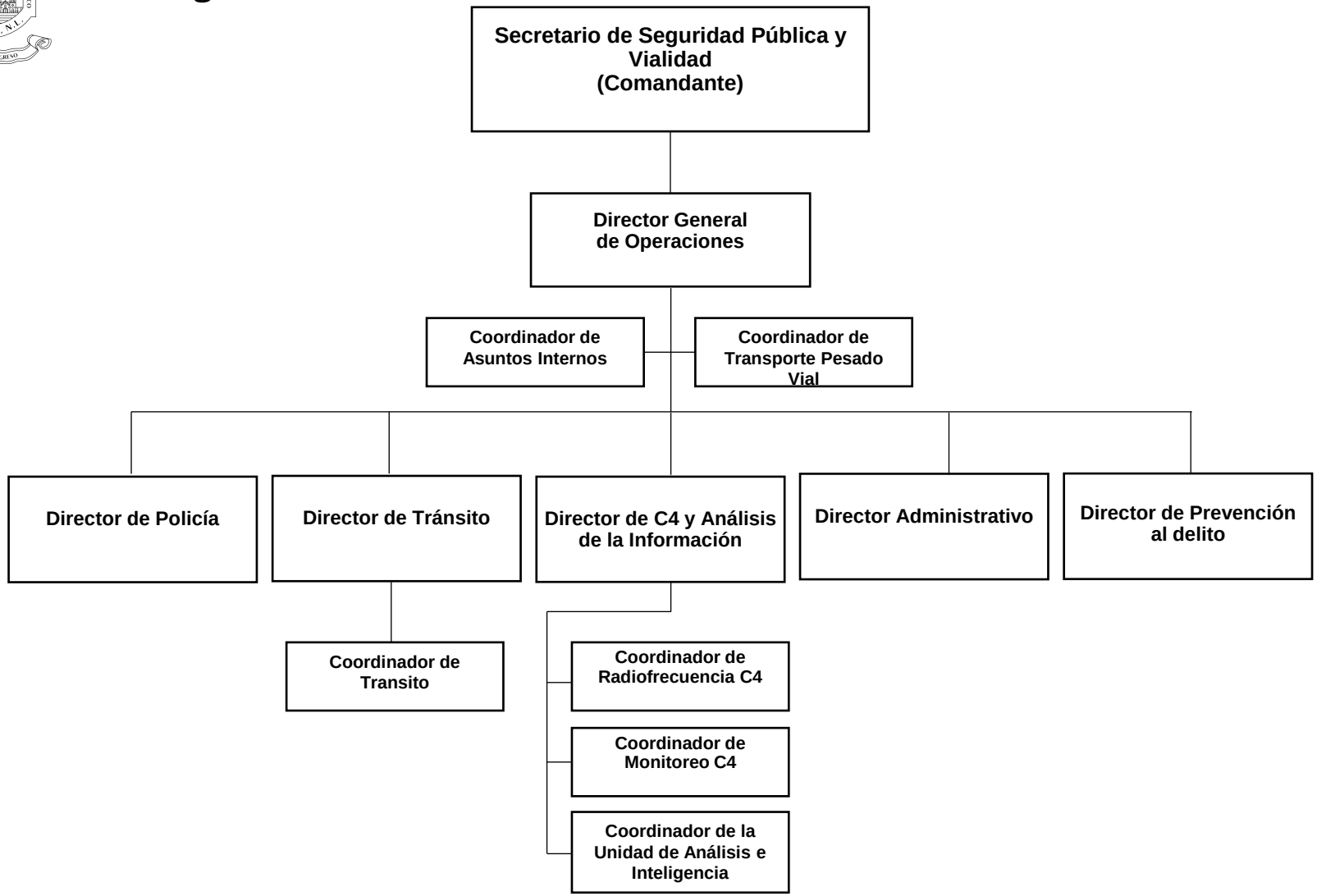

Contraloría Municipal

Gobierno de Santiago

Contralor Municipal
Jorge Alberto Flores Tamez

Director de Fiscalización y Auditoria
Federico Puente Gonzalez

- **Coordinador de Auditoría**
  Rodolfo Vargas Tamez
- **Coordinador de Fiscalización**
  Victor Alexis Alanis Villalón
- **Coordinador Técnico Administrador**
  Luis Alanís Cantú

Director de Transparencia y Archivo
Christian Fabián Gutiérrez Alanis

- **Coordinadora de Transparencia**
  Alondra Berenice Gonzalez Marroquin
- **Coordinador de Archivo**
  Jose Jaime Maldonado Camero

Directora de Anticorrupción
Verónica Gabriela Leal Robles

Oficina Ejecutiva del Alcalde

Gobierno de Santiago

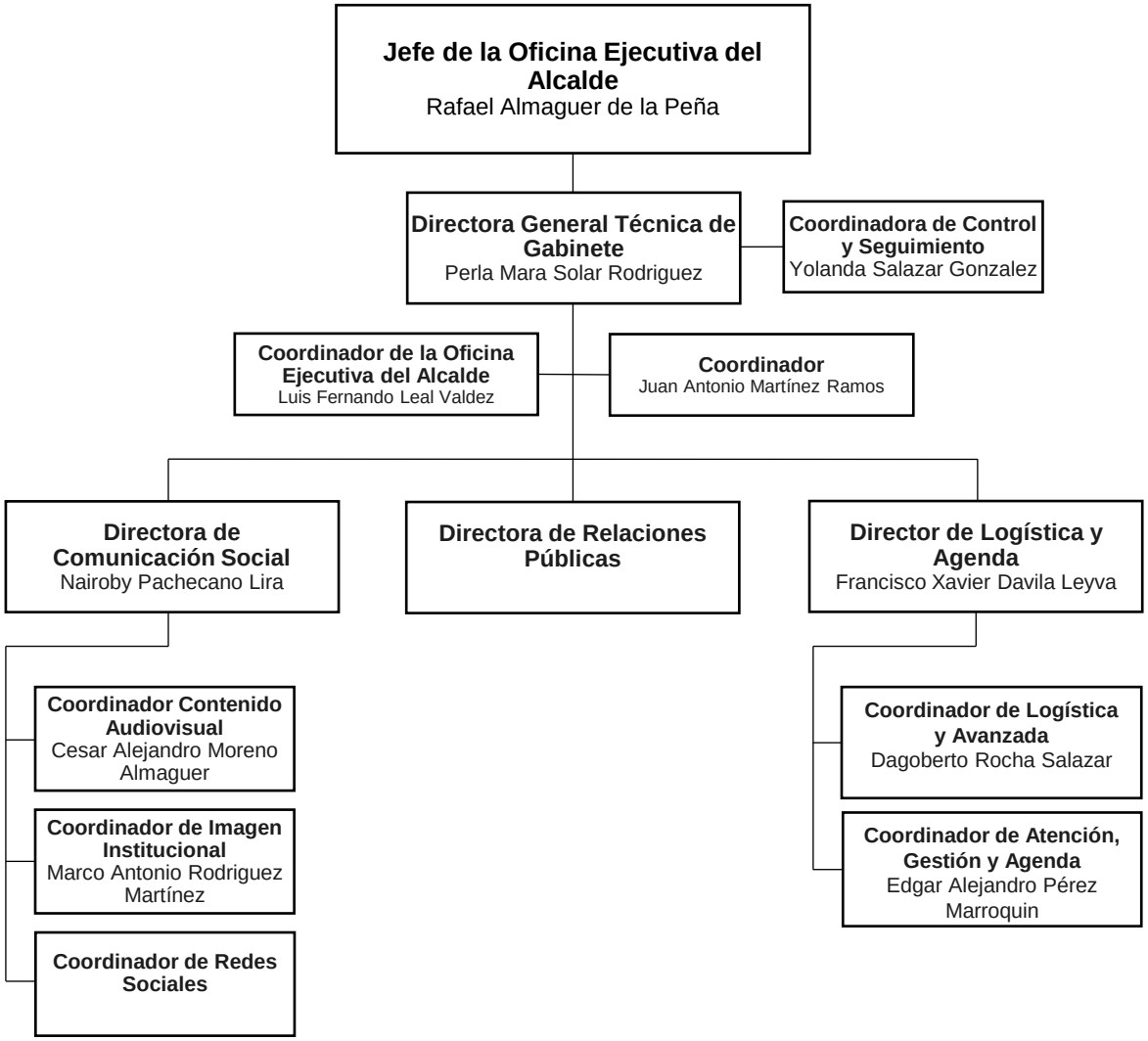

Secretaría de Administración

Gobierno de Santiago

Secretario de Administración
Humberto Antonio Cárdenas Almaguer

Coordinador General de Taller Mecánico
Eduardo de Jesús Garza Salazar

Director de Seguridad Social

Coordinadora de Seguridad Social
Claudia Yadhira Alanis Barrios

Directora de Recursos Humanos
Alicia N. Cavazos Moya

Coordinadora de Relaciones Laborales
Magdalena Berenice Galindo Alanis

Director de Mantenimiento
Marco Antonio Villarreal Cepeda

Director de Panteones y Funeraria
Juan Manuel Cepeda Flores

Secretaría de Desarrollo Social

Gobierno de Santiago

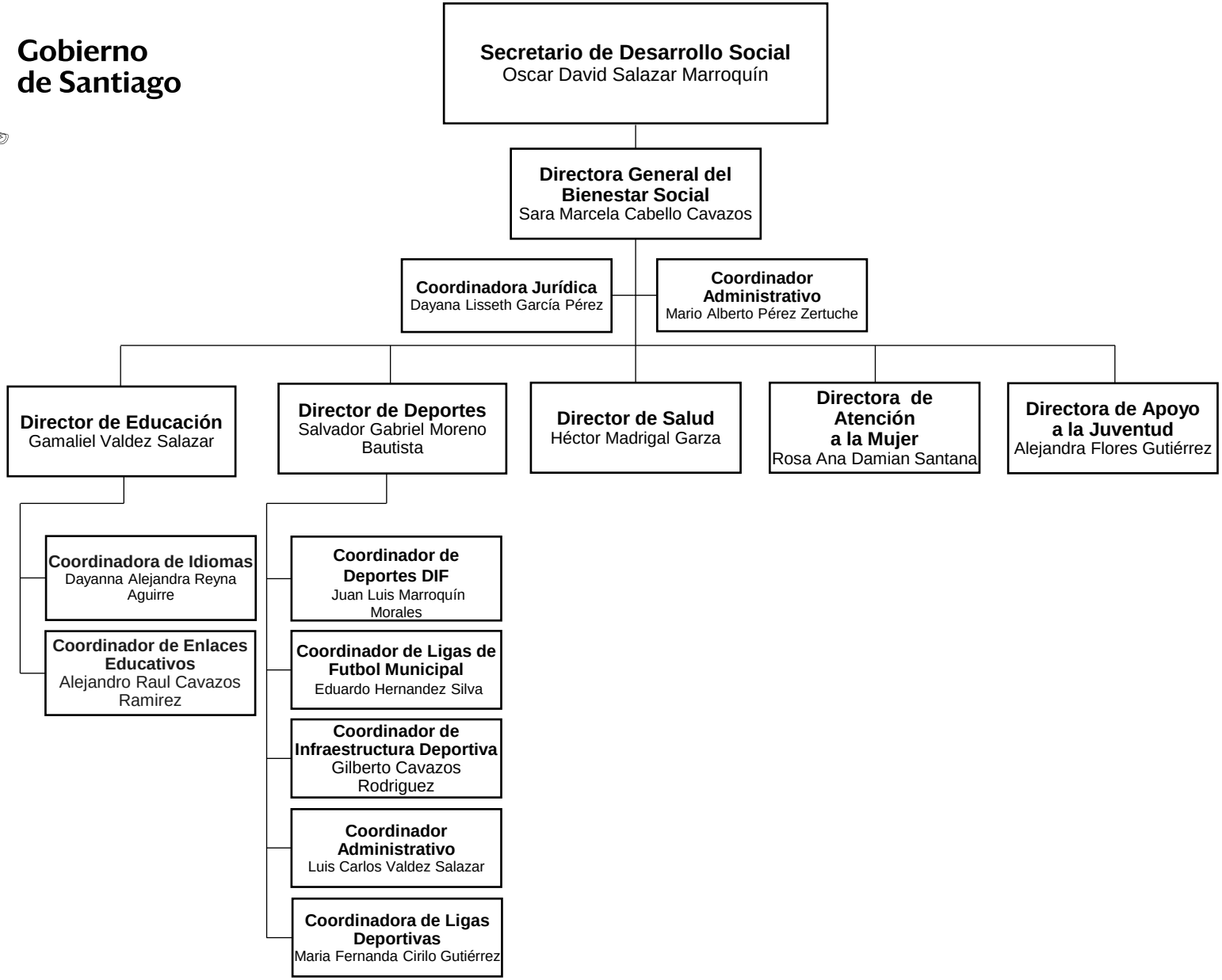

Secretaría de Participación Ciudadana

Gobierno de Santiago

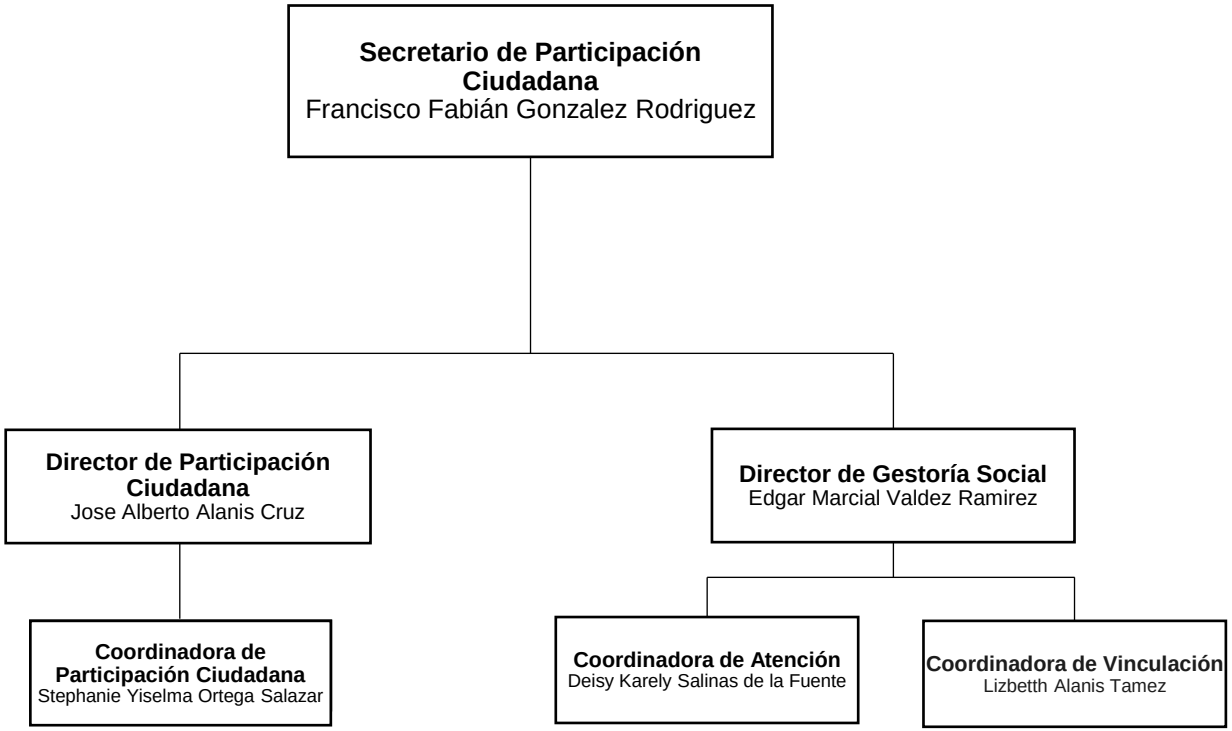

Secretaría de Obras Públicas

Gobierno de Santiago

Secretario de Obras Públicas
Miguel Angel Espinoza Juárez

- **Director de Obras Públicas**
  Jesús Héctor García Sifuentes
  - **Coordinador de Proyectos**
    Hegoberto Peña Salazar
- **Director de Normatividad**
  Roberto Emmanuel López Ramirez
- **Director de Estimaciones, Costos y Contratos**
  Miguel Angel Cruz Camarillo
- **Director Administrativo de Obras Publicas**
  Cesar Alejandro Gonzalez Garza
- **Director de Infraestructura Hidráulica y Aguas Residuales**

Secretaría de Servicios Públicos

Gobierno de Santiago

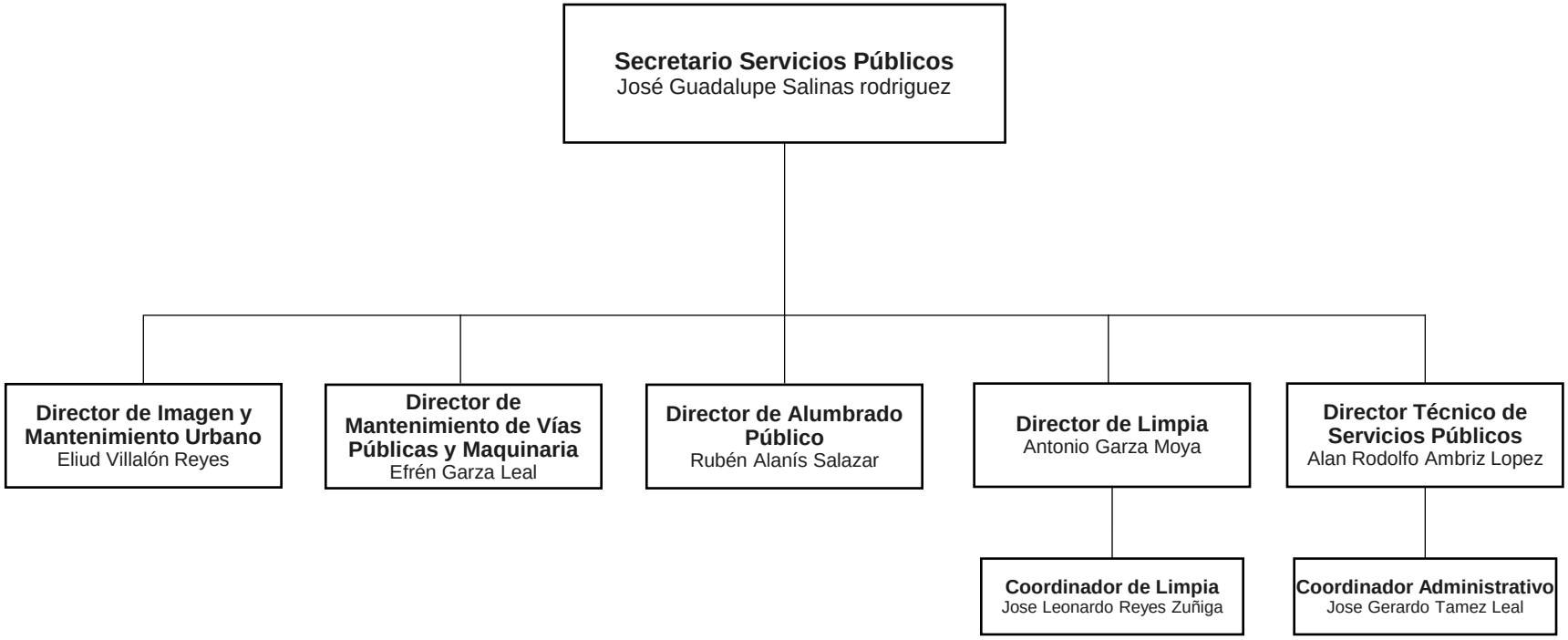

Secretaría de Desarrollo Urbano

Gobierno de Santiago

Secretaria de Desarrollo Urbano
Rosa Nelly Rodríguez Garza

Directora de Control Urbano
María Gabriela Armendáriz Torres

- **Coordinadora de Uso de Suelo**
  Jennifer Leal Luna
- **Coordinador de Casa Habitación y Tramites Menores**
  Gustavo Armando Aguirre Reyes
- **Coordinadora de Subdivisiones**
  Mariana Carrillo Salazar
- **Coordinadora Control Urbano**
  Brenda Y. Valdez Salazar

Director de Planeación e Ingeniería Vial
Gregorio del Ángel Hernández

- **Coordinador de Planeación e Ingeniería Vial**
  Raul Gerardo Solís Fernández

Director Jurídico de Desarrollo Urbano
Gerardo de Jesús Villarreal Grajales

Director de Fraccionamientos y Regulaciones

Director Anuncios y Publicidad Exterior
Héctor del Real Villarreal

- **Coordinador de Anuncios**
  Juan Calixto Pérez Gamez

Secretaría de Desarrollo Económico y Cultura

Gobierno de Santiago

Secretario de Desarrollo Económico
Jorge Eduardo Herrera Gauna

- **Director de Fomento a la Inversión**
  Dante Rodríguez Garza
- **Directora de Desarrollo Rural**
  Martha Adriana Torres Manzo
  - **Coordinador Zona Rural**
    Raúl Salazar Contreras
    Elisa Priscila Gonzalez Reyna
- **Director de Arte y Cultura**
  Darío Alejandro Saldivar Villalón
  - **Coordinador de Museos**
  - **Coordinador de Promoción Cultural**
    J. Alejandro Mena Gomez
- **Director de Empleo y Desarrollo Empresarial**
  Guillermo Camelo Schwarz
  - **Coordinador de PyME y Gestoría**
    Wendy Aracely Leal Alanis
  - **Coordinador de Empleo y Talento**
    Raul Rodriguez Jauregui

Dirección General del Sistema Municipal para el DIF

Gobierno de Santiago

Presidenta DIF
Olga Amalia Villalón Toba

Directora General del DIF
Yngrid Eugenia Suchowitzki Toba

Directora de Centros DIF
Yeny Leticia Hinojosa Quezada

Director de Bienestar Integral
Carlos Enrique Barrón Gámez

Director Administrativo DIF
Julio Cesar Lorenzo Delgado

Director Municipal de Protección a Niños, Niñas y Adolescentes

Coordinador de Programas
Rodolfo Pérez Cruz

Directora de Atención e Inclusión a Personas con Discapacidad
Flor Iris Salazar Rodriguez

Directora de Apoyo Social y Voluntario
Ileana Valeria Flores García

Gobierno de Santiago

Dirección General de Turismo y Eventos

Director General de Turismo y Eventos
Gerardo Montemayor Rodríguez

Directora de Promoción Turística
Martha Alicia Pérez Rodríguez

Directora de Eventos Especiales
Norma Alicia Tamez Cerecero

Director de Planeación y Enlace en Pueblos Mágicos
José Ángel Alanís Villalón

Gobierno de Santiago

Dirección General de Protección al Medio Ambiente y Bienestar Animal

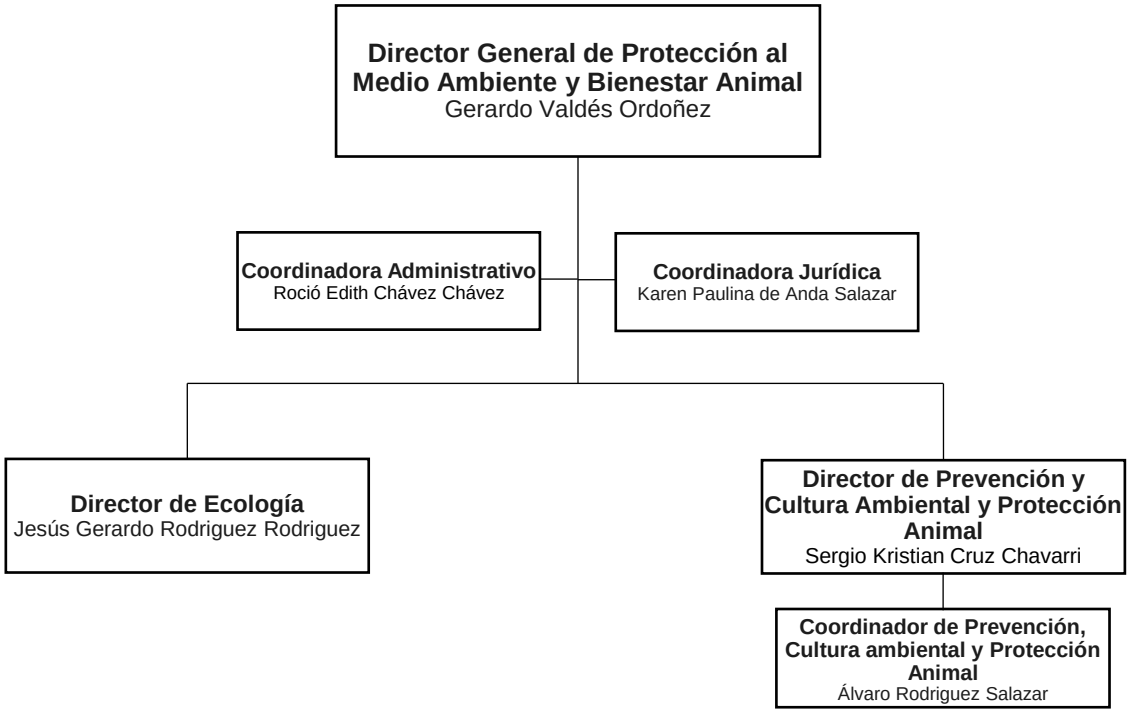

Gobierno de Santiago

Dirección General de Protección y Atención al Adulto Mayor

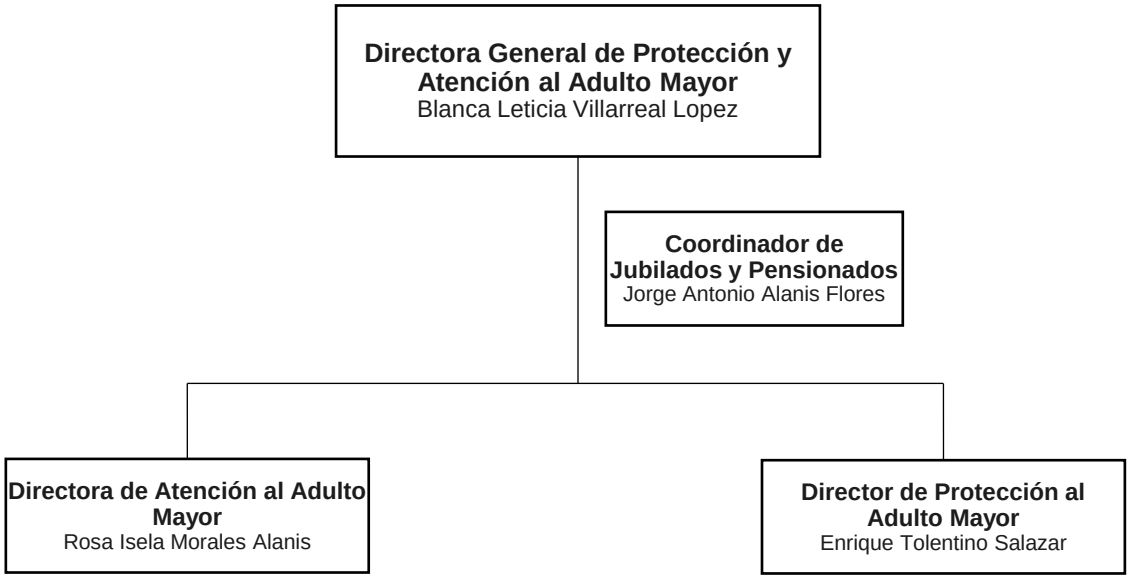

Secretaría de Planeación, Gestión Pública e Innovación

Gobierno de Santiago

Secretaria de Planeación, Gestión Pública e Innovación
Aida Maria Flores Moya

- **Director de Informática**
  Rafael Ivan Rico García
  - **Coordinador de Proyectos**
    Juan Enrique Pineda Aranda
  - **Coordinador de Infraestructura**
    Víctor Manuel Guerra Gracia
- **Directora de Calidad y Mejora Regulatoria**
  - **Coordinadora de Calidad y Mejora Regulatoria**
    Mariana Isabel Asbun Morales
- **Directora de Planeación**
  Jessica Sarilakab Rico Gonzalez
  - **Coordinadora de Planeación Estratégica**
    Diana Karen Palacios Gonzalez
  - **Coordinador de Política Publica**
  - **Coordinadora de Programas**
- **Directora de Innovación y Seguimiento**
  San Juana Berenice Padrón Montoya
  - **Coordinador de Seguimiento**
    Ivan Salazar Fernandez
  - **Coordinador de Gestión y Proyectos**
    Santiago Omar Ovalle Ramirez
- **Director de Conexión y Atención Ciudadana**
  José Roberto Baez Leal
- **Director de la Experiencia de la y el Funcionario Público**
  Kassandra E. Rojas Rangel

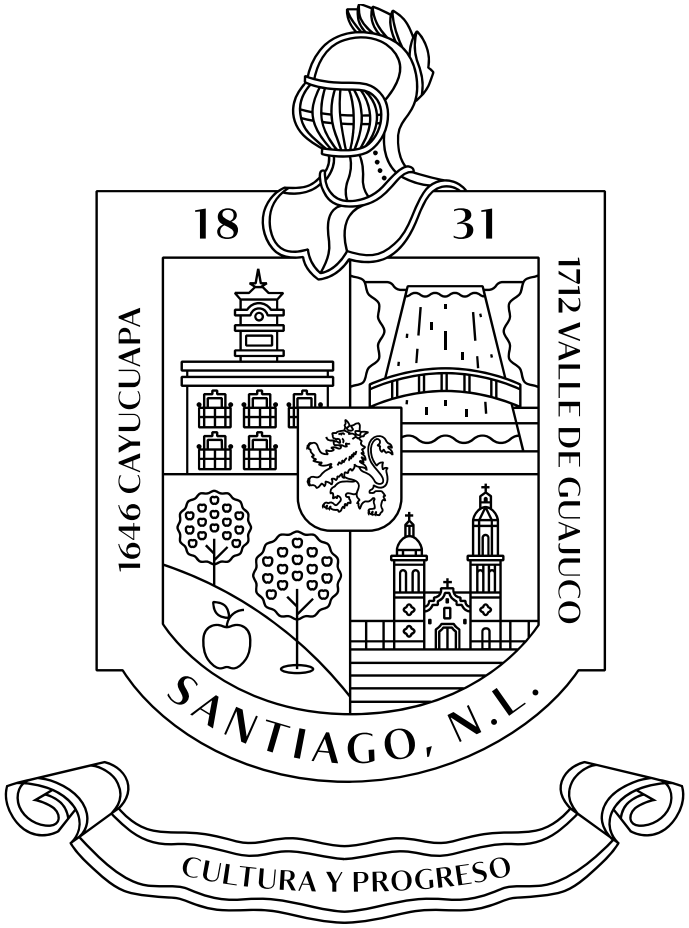

Gobierno de Santiago